



ESTIMACIONES AGRÍCOLAS

Informe semanal al
01 de septiembre de 2016



ÍNDICE

- Temperaturas
- Precipitaciones
- Estado de las reservas hídricas
- Humedad y estado de los cultivos



TEMPERATURAS

En promedio, la temperatura de la última semana estuvo levemente por encima de lo normal, sin apartamientos significativos de lo normal en ningún área. Las máximas superaron los 26°C en la mitad norte del país, con valores superiores a los 40°C en algunas localidades del extremo norte del país.

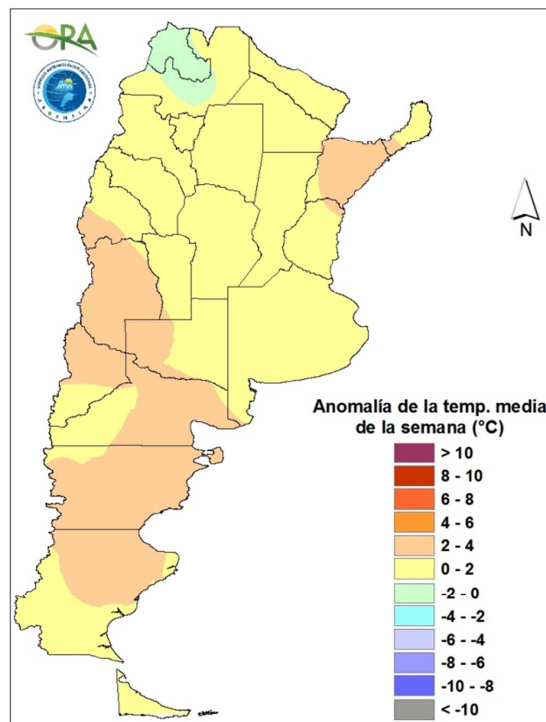

Anomalía de la temperatura media de la semana

En cuanto a las mínimas, hubo registros inferiores a 0°C en la mayor parte del territorio nacional, con excepción del NEA y noreste de la región pampeana.



PRECIPITACIONES

Un sistema de baja presión circuló lentamente por el noreste del país, dejando acumulados de 50mm en la semana en el norte de Santa Fe, este de Chaco y Formosa, Corrientes y Misiones. También en Santiago del Estero se registraron algunas precipitaciones, no de gran magnitud, pero algo adelantadas a la primavera y con efecto positivo sobre las reservas hídricas.

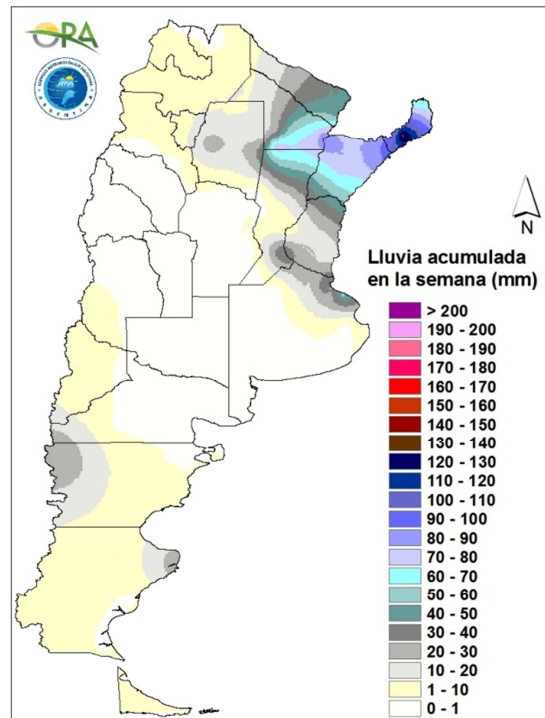

Precipitaciones acumuladas en la semana

En la región pampeana prácticamente no se registraron lluvias, sólo en el corredor que va de Rosario a La Plata, según datos oficiales.

ESTADO DE LAS RESERVAS HÍDRICAS

A pesar de la falta de precipitaciones, en la región pampeana seguirían dominando las reservas adecuadas para trigo en las principales áreas trigueras. En la zona donde se registraron mayores precipitaciones, entre Rosario y La Plata, las reservas serían óptimas. Se observa una notable recarga en las reservas hídricas del este de Chaco y Corrientes, y algo menores en el oeste de Chaco y zonas adyacentes de Santiago del Estero.

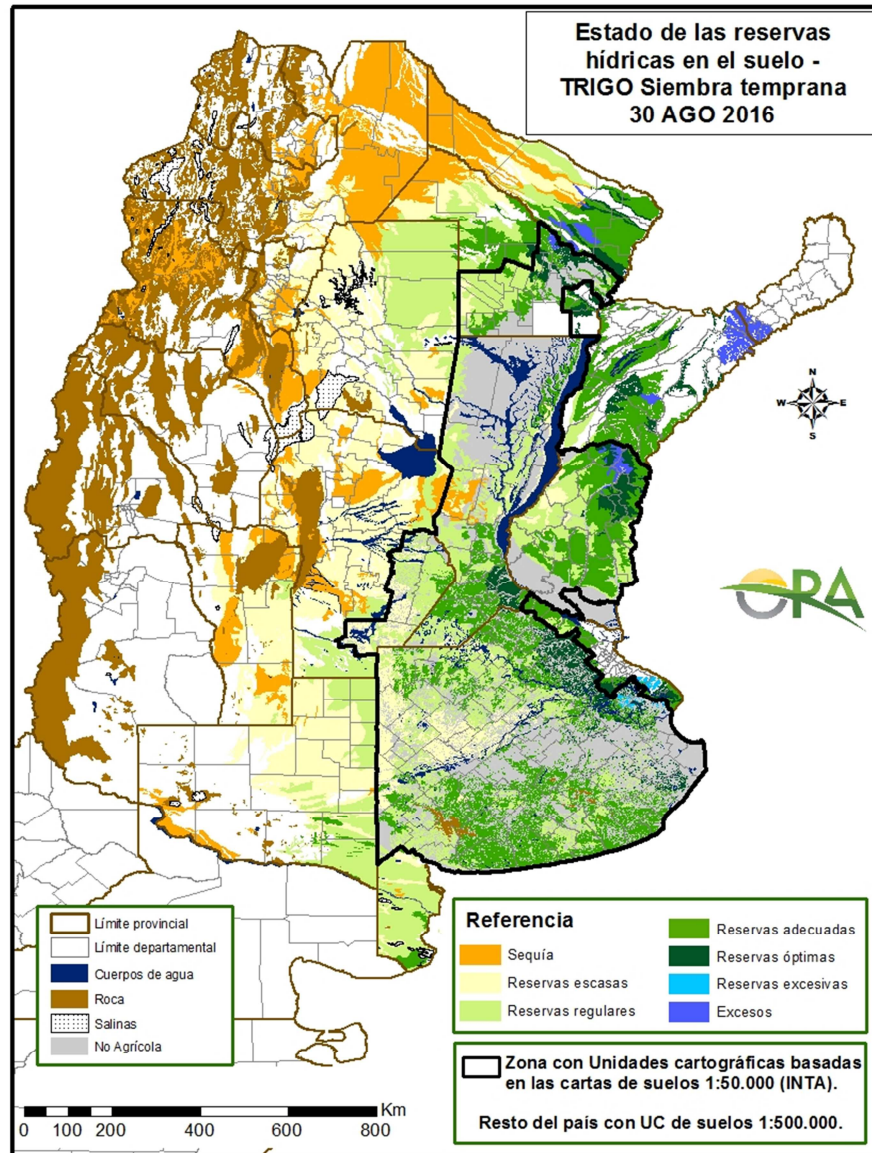

Mapa de reservas hídricas hecho a partir de datos meteorológicos del SMN y del INTA e información de suelos del INTA.



EVOLUCIÓN DE LA SUPERFICIE SEMBRADA Y COSECHADA

AVANCE DE LA COSECHA DE MANI										
CAMPAÑA: 2015/2016(*)										
DELEGACION	TIPO	AREA SEMBRADA Has	28/07 %	04/08 %	11/08 %	18/08 %	25/08 %	01/09 %	AREA PERDIDA Has	AREA COSECHADA Has
CORRIENTES	Colorado	-	-	-	-	-	-	-	-	-
	Rosado	0	-	-	-	-	-	-	-	-
	Total	0	-	-	-	-	-	-	-	-
	14/15	-	-	-	-	-	-	-	-	-
BUENOS AIRES	Colorado	-	-	-	-	-	-	-	-	-
	Rosado	1.000	100	100	100	100	100	100	-	1.000
	Total	1.000	100	100	100	100	100	100	-	1.000
	14/15	1.500	100	100	100	100	100	100	-	-
JUJUY	Colorado	-	-	-	-	-	-	-	-	-
	Rosado	588	100	100	100	100	100	100	-	590
	Total	588	100	100	100	100	100	100	-	590
	14/15	588	100	100	100	100	100	100	-	-
SALTA	Colorado	-	-	-	-	-	-	-	-	-
	Rosado	8.130	100	100	100	100	100	100	-	8.130
	Total	8.130	100	100	100	100	100	100	-	8.130
	14/15	8.130	100	100	100	100	100	100	-	-
SANTA FE	Colorado	-	-	-	-	-	-	-	-	-
	Rosado	400	100	100	100	100	100	100	200	200
	Total	400	100	100	100	100	100	100	200	200
	14/15	1.100	100	100	100	100	100	100	-	-
SAN LUIS	Colorado	-	-	-	-	-	-	-	-	-
	Rosado	9.950	87	90	95	97	100	100	-	9.950
	Total	9.950	87	90	95	97	100	100	-	9.950
	14/15	9.950	100	100	100	100	100	100	-	-
LA PAMPA	Colorado	-	-	-	-	-	-	-	-	-
	Rosado	13.950	92	93	100	100	100	100	2.300	11.650
	Total	13.950	92	93	100	100	100	100	2.300	11.650
	14/15	8.800	100	100	100	100	100	100	-	-
Laboulaye	Colorado	-	-	-	-	-	-	-	-	-
	Rosado	126.110	96	96	97	100	100	100	4.500	121.610
	Total	126.110	96	96	97	100	100	100	4.500	121.610
Marcos Juarez	Colorado	0	-	-	-	-	-	-	-	0
	Rosado	12.000	100	100	100	100	100	100	600	11.400
	Total	12.000	100	100	100	100	100	100	600	11.400
Río Cuarto	Colorado	-	-	-	-	-	-	-	-	-
	Rosado	142.350	61	71	75	88	90	95	12.000	123.830
	Total	142.350	61	71	75	88	90	95	12.000	123.830
Villa María	Colorado	-	-	-	-	-	-	-	-	-
	Rosado	53.400	87	88	90	94	94	98	-	52.380
	Total	53.400	87	88	90	94	94	98	-	52.380
CORDOBA	Colorado	0	-	-	-	-	-	-	-	-
	Rosado	333.860	80	84	87	94	95	98	17.100	309.220
	Total	333.860	80	84	87	94	95	98	17.100	309.220
	14/15	374.850	99	100	100	100	100	100	-	-
TOTAL PAIS	Colorado	0	-	-	-	-	-	-	-	-
	Rosado	367.878	81	85	88	94	95	98	19.600	340.740
	Total	367.878	81	85	88	94	95	98	19.600	340.740
	14/15	424.678	99	100	100	100	100	100	-	-

(*) Cifras provisionarias

La AREAS están expresadas en hectáreas.

ESTIMACIONES AGRICOLAS

Ministerio de AGROINDUSTRIA



AVANCE DE LA COSECHA DE MAIZ

CAMPAÑA: 2015/2016(*)

DELEGACION		AREA SEMBRADA Ha	28/07 %	04/08 %	11/08 %	18/08 %	25/08 %	01/09 %	AREA NO COSECHABLE Ha	AREA COSECHADA Ha
Bahía Blanca		17.300				5	17	40	11.230	2.430
Bolívar		136.491	80	85	92	92	100	100	9.240	127.250
Bragado		102.444	100	100	100	100	100	100	18.795	83.650
Gral. Madariaga		126.565	76	76	83	97	100	100	30.696	95.870
Junín		111.029	100	100	100	100	100	100	18.700	92.330
La Plata		22.876	92	94	95	97	97	98	7.870	14.770
Lincoln		198.017	97	91	94	97	99	99	15.343	180.850
Pehuajó		286.933	85	85	85	88	100	100	62.250	224.680
Pergamino		100.400	100	100	100	100	100	100	800	99.600
Pigüé		97.818	73	73	75	75	76	86	31.700	56.860
Salliqueló		125.000	21	21	31	40	67	82	85.000	32.830
Tandil		176.069	36	69	84	91	95	96	92.900	79.840
Tres Arroyos		170.350			20	31	45	55	35.999	73.890
25 de Mayo		135.926	100	100	100	100	100	100	19.500	116.430
BUENOS AIRES	15/16	1.807.218	76	78	82	86	92	94	440.023	1.281.280
	14/15	1.561.250	98	98	99	99	99	99		
Laboulaye		364.000	98	98	98	100	100	100	52.000	312.000
Marcos Juárez		251.435	93	94	95	98	99	99	36.264	213.020
Río Cuarto		521.760	41	50	61	74	78	93	42.688	446.400
San Francisco		528.633	49	54	68	75	87	100	47.000	481.630
Villa María		274.800	25	47	58	70	89	95	70.000	194.760
CORDOBA	15/16	1.940.628	58	65	74	82	89	97	247.952	1.647.810
	14/15	1.879.800	91	95	97	98	98	99		
Paraná		76.460	100	100	100	100	100	100	11.900	64.560
Rosario del Tala		181.478	100	100	100	100	100	100	11.000	170.480
ENTRE RIOS	15/16	257.938	100	100	100	100	100	100	22.900	235.040
	14/15	239.200	100	100	100	100	100	100		
General Pico		388.872	81	91	95	98	98	100	177.400	211.470
Santa Rosa		243.043	41	48	76	77	78	81	112.561	106.200
LA PAMPA	15/16	631.915	66	74	88	90	91	93	289.961	317.670
	14/15	370.400	97	98	98	99	99	100		
Avellaneda		129.318	46	53	76	86	91	97	16.300	110.090
Cañada de Gómez		122.993	78	87	93	97	100	100	40.000	82.990
Casilda		77.996	83	90	92	94	100	100	-	78.000
Rafaela		166.250	83	90	96	98	100	100	48.000	118.250
Venado Tuerto		134.928	99	100	100	100	100	100	8.000	126.930
SANTA FE	15/16	631.485	78	84	91	95	98	99	112.300	516.260
	14/15	685.850	84	91	94	97	97	100		
CATAMARCA		15.600	91	95	95	100	100	100	694	14.910
CORRIENTES		13.000	60	80	90	95	100	100	2.000	11.000
CHACO (Pcia. R. S. Peña)		103.071	48	60	75	86	93	97	12.860	87.500
CHACO (Charata)		119.000	45	51	60	64	74	90	5.000	102.440
FORMOSA		34.000	55	75	80	90	100	100	17.380	16.620
JUJUY		6.630	7	50	70	80	85	100	500	6.130
MISIONES		23.520	100	100	100	100	100	100	830	22.690
SALTA		314.893	18	50	70	100	100	100	16.000	298.890
SAN LUIS		300.508	49	62	70	75	89	94	33.028	252.580
SANTIAGO del ESTERO		129.400	81	83	83	84	92	95	1.700	121.320
SGO del ESTERO (Quimilí)		542.900	57	66	70	80	90	95	33.490	483.940
TUCUMAN		67.010	62	69	79	91	96	98	4.374	61.380
TOTAL PAIS	15/16	6.938.716	64	71	79	86	90	94	1.240.992	5.477.460
	14/15	6.033.450	88	93	95	97	98	99		

(*) Cifras Provisorias

Las AREAS están expresadas en hectáreas.

ESTIMACIONES AGRICOLAS

Min. De Agroindustria



AVANCE DE LA COSECHA DE SORGO

CAMPAÑA: 2015/2016(*)

DELEGACION		AREA SEMBRADA Has	28/07 %	04/08 %	11/08 %	18/08 %	25/08 %	01/09 %	AREA NO COSECHABLE Has	AREA COSECHADA Has
Bahía Blanca		3.950	-	-	-	-	-	-	3.950	-
Bolívar		8.000	100	100	100	100	100	100	-	8.000
Bragado		3.230	100	100	100	100	100	100	671	2.560
General Madariaga		500	-	-	-	-	-	-	500	-
Junín		3.900	100	100	100	100	100	100	2.700	1.200
La Plata		6.500	98	100	100	100	100	100	3.500	3.000
Lincoln		12.670	98	99	99	99	100	100	8.050	4.620
Pehuajó		4.150	100	100	100	100	100	100	850	3.300
Pergamino		7.000	100	100	100	100	100	100	-	7.000
Pigüé		29.000	50	51	53	60	61	100	15.700	13.300
Salliqueló		40.000	70	70	82	90	97	100	-	40.000
Tandil		15.800	20	49	74	81	85	92	7.600	7.530
Tres Arroyos		-	-	-	-	-	-	-	-	-
25 de Mayo		4.800	100	100	100	100	100	100	-	4.800
BUENOS AIRES	15/16	139.500	73	76	84	89	92	99	43.521	95.310
	14/15	141.570	100	100	100	100	100	100	-	-
Laboulaye		27.000	60	69	75	90	95	100	16.000	11.000
Marcos Juárez		15.000	49	53	68	83	88	95	4.000	10.450
Río Cuarto		52.390	57	81	95	100	100	100	-	52.390
San Francisco		38.000	100	100	100	100	100	100	8.000	30.000
Villa María		56.000	66	82	85	94	100	100	-	56.000
CORDOBA	15/16	188.390	68	82	89	96	99	100	28.000	159.840
	14/15	183.906	96	97	97	100	100	100	-	-
Paraná		57.000	100	100	100	100	100	100	7.700	49.300
Rosario del Tala		41.500	100	100	100	100	100	100	5.800	35.700
ENTRE RIOS	15/16	98.500	100	100	100	100	100	100	13.500	85.000
	14/15	93.050	100	100	100	100	100	100	-	-
General Pico		5.400	80	91	95	100	100	100	400	5.000
Santa Rosa		25.000	30	35	73	98	100	100	8.000	17.000
LA PAMPA	15/16	30.400	42	48	78	99	100	100	8.400	22.000
	14/15	39.900	100	100	100	100	100	100	-	-
Avellaneda		58.200	99	99	100	100	100	100	19.000	39.200
Cañada de Gómez		9.000	100	100	100	100	100	100	-	9.000
Casilda		4.300	100	100	100	100	100	100	-	4.300
Rafaela		68.000	100	100	100	100	100	100	26.000	42.000
Venado Tuerto		10.700	100	100	100	100	100	100	-	10.700
SANTA FE	15/16	150.200	100	100	100	100	100	100	45.000	105.200
	14/15	145.300	99	100	100	100	100	100	-	-
CATAMARCA		400	100	100	100	100	100	100	200	200
CORRIENTES		4.500	90	100	100	100	100	100	1.000	3.500
Pci. R. S. PEÑA (Chaco)		22.850	100	100	100	100	100	100	6.850	16.000
CHARATA (Chaco)		41.000	77	86	90	95	97	97	1.500	38.500
FORMOSA		9.500	90	100	100	100	100	100	6.500	3.000
JUJUY		-	-	-	-	-	-	-	-	-
MISIONES		-	-	-	-	-	-	-	-	-
SALTA		-	-	-	-	-	-	-	-	-
SAN LUIS		26.300	95	97	100	100	100	100	17.300	9.000
SANTIAGO DEL ESTERO		53.000	100	100	100	100	100	100	1.800	51.200
QUIMILI (Sgo. Del Estero)		105.000	27	42	50	70	90	100	25.000	80.000
TUCUMAN		5.600	100	100	100	100	100	100	2.850	2.750
TOTAL PAIS	15/16	875.140	76	83	88	94	97	99	201.421	671.500
	14/15	840.938	93	96	96	100	100	100	-	-

(*) Cifras Provisorias

Las AREAS están expresadas en hectáreas.

ESTIMACIONES AGRICOLAS

MIN. de AGROINDUSTRIA



AVANCE DE LA SIEMBRA DE CEBADA

CAMPAÑA: 2016/2017 (*)

DELEGACION		AREA A SEMBRAR Ha	28/07 %	04/08 %	11/08 %	18/08 %	25/08 %	01/09 %	AREA SEMBRADA Has
Bahía Blanca		42.779	100	100	100	100	100	100	42.779
Bolívar		40.100	100	100	100	100	100	100	40.100
Bragado		14.000	100	100	100	100	100	100	14.000
General Madariaga		7.100	78	78	100	100	100	100	7.100
Junín		15.700	85	100	100	100	100	100	15.700
La Plata		13.390	58	70	90	100	100	100	13.390
Lincoln		35.650	97	99	100	100	100	100	35.650
Pehuajó		68.500	100	100	100	100	100	100	68.500
Pergamino		7.250	100	100	100	100	100	100	7.250
Pigüé		120.000	65	65	65	70	90	100	120.000
Salliqueló		43.000	93	96	96	100	100	100	43.000
Tandil		208.000	63	84	94	100	100	100	208.000
T.Arroyos		250.000	50	53	60	100	100	100	250.000
25 de Mayo		29.000	100	100	100	100	100	100	29.000
BUENOS AIRES	16/17	894.469	71	78	82	96	99	100	894.469
	15/16	1.272.466	99	100	100	100	100	100	-
Laboulaye		3.800	96	100	100	100	100	100	3.800
M. Juárez		13.200	100	100	100	100	100	100	13.200
Río Cuarto		-	-	-	-	-	-	-	-
S. Francisco		16.500	100	100	100	100	100	100	16.500
Villa María		400	100	100	100	100	100	100	400
CORDOBA	16/17	33.900	100	100	100	100	100	100	33.900
	15/16	56.590	100	100	100	100	100	100	-
Paraná		4.000	100	100	100	100	100	100	4.000
R. del Tala		-	-	-	-	-	-	-	-
ENTRE RIOS	16/17	4.000	100	100	100	100	100	100	4.000
	15/16	4.800	100	100	100	100	100	100	-
General Pico		29.300	88	99	100	100	100	100	29.300
Santa Rosa		8.500	100	100	100	100	100	100	8.500
LA PAMPA	16/17	37.800	91	99	100	100	100	100	37.800
	15/16	103.980	87	95	95	100	100	100	-
Avellaneda		-	-	-	-	-	-	-	-
C. de Gómez		7.000	-	-	50	100	100	100	7.000
Casilda		10.000	100	100	100	100	100	100	10.000
Rafaela		-	-	-	-	-	-	-	-
V. Tuerto		9.500	100	100	100	100	100	100	9.500
SANTA FE	16/17	26.500	74	74	87	100	100	100	26.500
	15/16	29.585	100	100	100	100	100	100	-
SAN LUIS	16/17	-	-	-	-	-	-	-	-
	15/16	-	-	-	-	-	-	-	-
TOTAL PAIS	16/17	996.669	73	79	84	96	99	100	996.669
	15/16	1.467.421	99	100	100	100	100	100	-

(*) Cifras Provisorias

Las AREAS están expresadas en hectáreas.

ESTIMACIONES AGRICOLAS

Ministerio de AGROINDUSTRIA



AVANCE DE LA SIEMBRA DE TRIGO

CAMPAÑA: 2016/2017(*)

DELEGACION		AREA A SEMBRAR Has	28/07 %	04/08 %	11/08 %	18/08 %	25/08 %	01/09 %	AREA SEMBRADA Has
Bahía Blanca	T. Pan	113.570	88	95	100	100	100	100	113.570
	T. Fideos	1.100	56	84	100	100	100	100	1.100
Bolívar	T. Pan	78.500	100	100	100	100	100	100	78.500
	T. Fideos	3.000	100	100	100	100	100	100	3.000
Bragado		68.800	80	90	100	100	100	100	68.800
General Madariaga		28.700	55	55	55	90	100	100	28.700
Junín		102.800	85	100	100	100	100	100	102.800
La Plata		9.540	50	65	80	100	100	100	9.540
Lincoln		132.800	93	99	100	100	100	100	132.800
Pehuajó	T. Pan	101.450	81	95	100	100	100	100	101.450
	T. Fideos	-	-	-	-	-	-	-	-
Pergamino		124.350	100	100	100	100	100	100	124.350
Pigüé	T. Pan	350.000	65	65	80	96	100	100	350.000
	T. Fideos	8.000	65	65	80	96	100	100	8.000
Salliqueló	T. Pan	177.000	87	91	94	100	100	100	177.000
	T. Fideos	1.700	100	100	100	100	100	100	1.700
Tandil	T. Pan	195.000	35	67	81	89	94	97	189.150
	T. Fideos	13.350	10	48	61	73	82	90	12.020
T.Arroyos	T. Pan	246.700	43	46	50	65	90	100	246.700
	T. Fideos	44.990	-	-	-	51	90	100	44.990
25 de Mayo		73.700	86	91	98	100	100	100	73.700
BUENOS AIRES	16/17	1.875.050	69	77	84	92	98	99	1.867.870
	15/16	1.510.750	90	97	97	98	99	100	-
Laboulaye		170.000	75	99	100	100	100	100	170.000
M. Juárez		312.230	100	100	100	100	100	100	312.230
Río Cuarto		172.375	100	100	100	100	100	100	172.380
S. Francisco		416.000	100	100	100	100	100	100	416.000
Villa María		276.850	100	100	100	100	100	100	276.850
CORDOBA	16/17	1.347.455	97	99	100	100	100	100	1.347.460
	15/16	1.061.240	99	99	100	100	100	100	-
Paraná		146.000	100	100	100	100	100	100	146.000
R. del Tala		167.000	83	90	100	100	100	100	167.000
ENTRE RIOS	16/17	313.000	91	95	100	100	100	100	313.000
	15/16	234.050	95	100	100	100	100	100	-
General Pico		161.700	91	96	100	100	100	100	161.700
Santa Rosa		200.000	76	80	89	97	100	100	200.000
LA PAMPA	16/17	361.700	83	87	94	98	100	100	361.700
	15/16	272.820	82	87	87	100	100	100	-
Avellaneda		91.000	100	100	100	100	100	100	91.000
C. de Gómez		233.800	100	100	100	100	100	100	233.800
Casilda		99.300	100	100	100	100	100	100	99.300
Rafaela		220.000	100	100	100	100	100	100	220.000
V. Tuerto		125.000	100	100	100	100	100	100	125.000
SANTA FE	16/17	769.100	100	100	100	100	100	100	769.100
	15/16	647.130	100	100	100	100	100	100	-
CATAMARCA		15.400	100	100	100	100	100	100	15.400
CORRIENTES		-	-	-	-	-	-	-	-
Pcia. R. S. Peña (CHACO)		30.850	100	100	100	100	100	100	30.850
Charata (CHACO)		85.000	100	100	100	100	100	100	85.000
FORMOSA		-	-	-	-	-	-	-	-
JUJUY		3.435	100	100	100	100	100	100	3.440
MISIONES		-	-	-	-	-	-	-	-
SALTA		92.440	100	100	100	100	100	100	92.440
SAN LUIS	T. Pan	6.000	100	100	100	100	100	100	6.000
	T. Fideos	500	100	100	100	100	100	100	500
S. ESTERO		64.500	100	100	100	100	100	100	64.500
Quimilí (S. ESTERO)		120.000	78	84	90	100	100	100	120.000
TUCUMAN	T. Pan	102.350	100	100	100	100	100	100	102.350
	T. Fideos	4.750	100	100	100	100	100	100	4.750
TOTAL PAIS	16/17	5.191.530	86	90	93	97	99	99	5.184.360
	15/16	4.371.127	94	98	98	99	99	100	-

(*) Cifras Provisorias

Las AREAS están expresadas en hectáreas.

ESTIMACIONES AGRICOLAS

Ministerio de AGROINDUSTRIA



ESTADO DE LOS CULTIVOS
Y HUMEDAD DEL SUELO

HUMEDAD Y ESTADO DE LOS CULTIVOS

Desde el 26/08/16 hasta el 1º/09/16

PROVINCIA	DELEGACION	TRIGO (pan)									Humedad
		Estadio Fenológico (*)					Estado General				
		E	C	F	L	M	MB	B	R	M	
BUENOS AIRES	BAHIA BLANCA	2	98	-	-	-	-	100	-	-	A
	BOLIVAR	-	100	-	-	-	-	100	-	-	A
	BRAGADO	-	100	-	-	-	-	100	-	-	A
	GENERAL MADARIAGA	40	60	-	-	-	-	100	-	-	R
	JUNIN	-	100	-	-	-	-	100	-	-	A
	LA PLATA	-	100	-	-	-	70	30	-	-	A
	LINCOLN	-	100	-	-	-	-	100	-	-	A
	PEHUAJO	-	100	-	-	-	50	50	-	-	A
	PERGAMINO	-	100	-	-	-	-	100	-	-	A
	PIGÜE	40	60	-	-	-	-	100	-	-	PS
	SALLIQUELO	-	100	-	-	-	-	100	-	-	A
	TANDIL	19	81	-	-	-	-	100	-	-	A
TRES ARROYOS	-	-	-	-	-	-	-	-	-	A	
25 DE MAYO	4	69	27	-	-	-	100	-	-	A	
CORDOBA	LABOULAYE	-	100	-	-	-	9	91	-	-	A
	MARCOS JUAREZ	-	100	-	-	-	10	80	5	5	E/A
	RIO CUARTO	-	100	-	-	-	-	100	-	-	A
	SAN FRANCISCO	-	100	-	-	-	84	16	-	-	A/R
	VILLA MARIA	-	100	-	-	-	-	100	-	-	A
ENTRE RIOS	PARANA	-	100	-	-	-	-	100	-	-	A
	ROSARIO DEL TALA	-	100	-	-	-	-	100	-	-	A
LA PAMPA	GENERAL PICO	-	100	-	-	-	-	100	-	-	A
	SANTA ROSA	23	77	-	-	-	-	82	-	-	A/R
SANTA FE	AVELLANEDA	-	92	8	-	-	-	100	-	-	A/R
	CASILDA	-	100	-	-	-	18	72	10	-	A
	CAÑADA de GOMEZ	-	100	-	-	-	30	33	20	10	A
	RAFAELA	-	100	-	-	-	-	100	-	-	A/R
	VENADO TUERTO	-	100	-	-	-	-	100	-	-	A
CATAMARCA	CATAMARCA	-	40	30	30	-	-	69	31	-	PS/R
CORRIENTES	CORRIENTES	-	-	-	-	-	-	-	-	-	-
CHACO	CHARATA	-	74	26	-	-	22	45	33	-	R/A
	Pcia. ROQUE SAENZ PEÑA	-	89	11	-	-	50	50	-	-	A/R
FORMOSA	FORMOSA	-	-	-	-	-	-	-	-	-	-
JUJUY	JUJUY	-	6	92	2	-	-	100	-	-	A
MISIONES	POSADAS	-	-	-	-	-	-	-	-	-	-
SALTA	SALTA	-	90	10	-	-	-	96	4	-	A/R
SAN LUIS	SAN LUIS	-	100	-	-	-	-	100	-	-	A
SANTIAGO DEL ESTERO	SANTIAGO DEL ESTERO	-	40	60	-	-	-	100	-	-	A/R
	QUIMILI	-	57	39	4	-	-	79	19	2	A/R
TUCUMAN	TUCUMAN	-	43	34	23	-	-	64	36	-	R/PS

Las cifras expresan porcentaje de la superficie del área sembrada.

Estado general: MB: Muy Bueno, B: Bueno, R: Regular, M: Malo.

Humedad: A: Adecuada, R: Regular, E: Exceso, I: Inundación, PS: Principio de Sequía, S: Sequía.

Estadio Fenológico: E: Emergencia; C: Crecimiento; F: Floración; L: Llenado; M: Madurez

(*) La sumatoria puede ser inferior a 100, correspondiendo la diferencia a siembras aún sin emerger.